

Guide  
ALLT DU BEHÖVER  
VETA OM AVFALL!

FLERFAMILJSHUS

# Avfallstjänster för flerfamiljshus i Danderyds kommun

Här presenterar vi kommunens tjänster för avfallshämtning från flerfamiljshus. Informationen riktar sig till dig som är hyresvärd eller sitter i styrelsen för en bostadsrättsförening.

Kommunen har tagit fram ett brett tjänsteutbud för hämtning av olika avfallstyper. Avfallet hämtas av kommunens upphandlade entreprenör. Det kommunala avfallsbolaget SÖRAB tar sedan hand om avfallet och ser till att det återvinns eller återbrukas.

Mer information hittar du på [danderyd.se/avfall](https://danderyd.se/avfall)

# Vi hämtar ert avfall!



Alla fastighetsägare måste ha ett abonnemang för avfallshämtning. Det innebär att mat- och restavfall hämtas från, eller i anslutning till, fastigheten. Detsamma gäller förpackningsavfall från och med hösten 2026.

Det finns flera olika avfallslösningar för fastighetsägare av flerfamiljshus att välja mellan. Restavfall hämtas i kärl som finns i olika storlekar mellan 140 till 660 liter. Kärl för matavfall är på 140 liter. Andra möjliga lösningar är botten-tömmande behållare eller sopsug som i så fall bekostas av fastighetsägaren.

Hösten 2026 kommer kärl ställas ut och insamlingen av förpackningsavfall att starta. Även här kan fastighetsägaren välja att istället ställa ut botten-tömmande behållare.

## VAD ÄR RESTAVFALL?

Restavfall är det som blir kvar när allt annat som kan gå till material-återvinning har sorterats ut så som till exempel matavfall, förpackningar, elavfall och farligt avfall. Idag slängs mycket i den vanliga soppåsen som istället hade kunnat användas till nya produkter eller gå till produktion av biogas och biogödsel.





# Två sätt att minska kostnaden för hämtningen

Avgiften är uppdelad i två delar för hämtning av restavfall – en fast avgift och en viktavgift. Den fasta avgiften baseras på behållartyp, behållarvolym och hämtintervall. Vad kostnaden blir bygger därför på:

(Behållartyp + behållarvolym + antal hämtningar) + avfallsvikt = er avfallskostnad

## SÅ MINSKAR NI KOSTNADEN

### 1 Dra ned på hämtningarna

Med färre hämtningar så får ni en lägre avgift för avfallshämtningen. Det billigaste abonnemanget för mat- och restavfall är hämtning varannan vecka, alltså 26 gånger per år.

### 2 Sortera mera!

Genom att sortera duktigt blir det inte mycket kvar i den vanliga soppåsen. Lättare vikter i restavfallsbehållaren är bättre både för er ekonomiskt och för miljön. Allt som hamnar i restavfallsbehållaren betalar ni en viktavgift för. Det som hamnar i matavfallsbehållaren däremot kostar inget eftersom viktavgiften för matavfall är satt till 0 kronor. Det finns inte heller någon viktavgift för tilläggstjänsterna som till exempel hämtning av trädgårdsavfall, fallfrukt med mera.

För tips på hur olika saker och material ska sorteras, ta hjälp av sorteringsguiden på [sorab.se/sorteringsguiden](https://sorab.se/sorteringsguiden)



Vill du ha hjälp med beräkningar eller affischer med specifik matavfallsstatistik för de boende? Kontakta kommunen via [danderyd.se/kontakt](https://danderyd.se/kontakt)



# Tilläggstjänster – extra service i vardagen

Gör vardagen enklare med någon av våra tilläggstjänster.

Tilläggstjänster är frivilliga tjänster som kan beställas vid behov mot en kostnad i gällande avfallstaxa.

## DET FINNS TRE SORTERS TJÄNSTER:

**Abonnemangstjänster, budade tjänster** (enstaka hämtningar) och **övriga tjänster**.

De flesta tjänster i denna katalog beställs av styrelse i bostadsrättsförening eller av hyresvärd. Några tjänster kan beställas av enskilda hushåll.

### ABONNEMANGSTJÄNSTER

- Elavfall
- Fallfrukt
- Grovavfall
- Trädgårdsavfall

### BUDADE TJÄNSTER

- Bygg- och rivningsavfall
- Elavfall
- Fallfrukt
- Farligt avfall\*
- Grovavfall\*\*
- Trädgårdsavfall

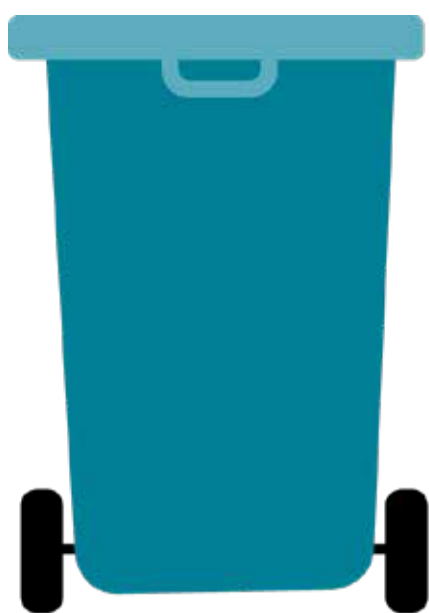

\* Beställs av respektive hushåll genom tjänsten Returkassen.

\*\* Beställs antingen av styrelse, hyresvärd eller av enskilt hushåll beroende på tjänst.



## VAD HÄNDER MED MATAVFALLET?

Matavfallet blir till biogas som bussar och bilar kan köras på. Det blir också biogödsel, en fin växtnäring till åkrar och odlingar. Ett riktigt smart kretslopp helt enkelt! Men kom ihåg att det allra bästa är när matrester hamnar i magen istället för i matavfallspåsen.

Priser hittar du i  
vår prislista eller på  
[danderyd.se/  
avfallstaxa](http://danderyd.se/avfallstaxa)

# Detta kan vi hämta

## BYGG- OCH RIVNINGSAVFALL

*(Budad tjänst)*

Material från bygg- och rivningsarbeten ska sorteras i plast, trä, metall, glas, gips och mineraler (betong, tegel, klinker, keramik samt sten).

### Så funkar det:

Genom kommunen kan ni, å hushållens vägnar, beställa hämtning av bygg- och rivningsavfall i storsäck eller container. Detta om hushållet själv har utfört egna rivnings- eller renoveringsarbeten. Läs mer på [danderyd.se/byggochriv](http://danderyd.se/byggochriv)

## ELAVFALL

*(Abonnemangstjänst och budad tjänst)*

Elprylar innehåller flera ämnen som är skadliga för människor och för miljön om de hamnar i naturen. Därför är det viktigt att de hanteras på ett visst sätt.

### Så funkar det:

Elavfallet hämtas i kärl genom abonnemang på 6, 13, 26 eller 52 hämtningar per år. Det går även att beställa hämtning av löst elavfall om det till exempel handlar om skrymmande avfall som ett kylskåp.

### Bra att veta:

Hushållen kan även beställa hämtning av småelektronik genom tjänsten Returkassen eller lämna det till skåpet Samlaren som finns i kommunen. Alla butiker som säljer elektroniska produkter har dessutom en skyldighet att ta emot elavfall till viss del. Läs mer på [danderyd.se/elavfall](http://danderyd.se/elavfall)

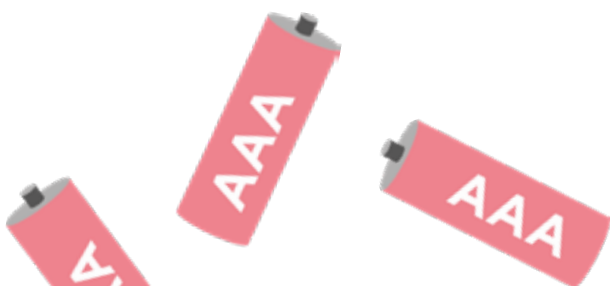

## FALLFRUKT

*(Abonnemangstjänst och budad tjänst)*

Fallfrukt är frukt som fallit från fruktträd. Om den blir liggande på marken så ruttnar den snabbt.

### Så funkar det:

I Danderyd kan du istället få frukten hämtad så att den kan göra nytta i tillverkningen av biogas och biogödsel. I abonnemanget ingår hämtning av fyra storsäckar under höstsäsongen. Hämtning sker efter beställning och utförs en gång per månad. Du kan välja att lämna en eller flera av dina fyra säckar vid ett och samma tillfälle.

### Bra att veta:

Istället för abonnemang kan ni beställa enskilda hämtningar i storsäck genom budning. Läs mer på [danderyd.se/fallfrukt](http://danderyd.se/fallfrukt)



## RETURKASSEN FÖR FARLIGT AVFALL

*(Budad tjänst)*

Målarfärg, nagellack, kemikalier och bekämpningsmedel innehåller ämnen som kan vara skadliga för människors hälsa och för miljön.

### Så funkar det:

Genom tjänsten Returkassen kan hushållen få sitt farliga avfall, inklusive småelektronik, hämtat vid dörren helt kostnadsfritt. Avfallet ska packas så att det får plats i två matkassar där kemikalier och elektronik hålls separerat i varsin kasse som sedan lämnas över till avfallshämtaren. Läs mer och beställ hämtning på [danderyd.se/returkassen](http://danderyd.se/returkassen)

Kostnadsfri tjänst  
för hushållen!

Kostnadsfri tjänst för hushåll  
max 2 kubikmeter per tillfälle!



## GROVAVFALL

(Abonnemangstjänst och budad tjänst)

Grovavfall är avfall som normalt upp-  
kommer i ett hushåll men som är för  
stort för att läggas i restavfallskärlet.  
Exempel på grovavfall är trasiga möbler  
och stekpannor.

### Så funkar det:

Med abonnemang kan ni välja mellan  
660 liters-kärl, 1 000 liters-kärl eller  
containers på 6 eller 8 kubikmeter.  
Valbara hämtningsintervall är 13, 26, 52  
eller 104 gånger per år. Det finns även  
möjlighet att tillfälligt hyra en container  
på 10, 15 eller 20 kubikmeter i upp till  
två veckor. Ett annat alternativ är att  
beställa hämtning av löst grovavfall.

Enskilda hushåll kan också själva beställa  
kostnadsfri hämtning av grovavfall fyra  
gångar per år genom personlig  
överlämning. Maximalt 2 kubikmeter  
per hämtningstillfälle. Läs mer på  
[danderyd.se/grovavfall](http://danderyd.se/grovavfall)

## TRÄDGÅRDSAVFALL

(Abonnemangstjänst och budad tjänst)

Löv, gräs och kvistar är exempel på  
trädgårdsavfall. I första hand rekomen-  
deras kompostering på egen fastighet.  
Då kan den värdefulla kompostjorden  
användas i egna odlingskretslopp.

### Så funkar det:

Ni kan välja mellan abonnemang på 8  
eller 17 hämtningar per säsong. Ni får  
då ett 370-liters kärl där ni kan lägga  
smått trädgårdsavfall som gräs och löv  
(ej fallfrukt, se separat tjänst för det).

### Bra att veta:

Istället för abonnemang kan ni beställa  
enskilda hämtningar genom budning.  
Trädgårdsavfallet samlar ni då i kompos-  
terbara papperssäcker (utan inbyggd  
plast). Det finns även möjlighet att  
tillfälligt hyra en container på 10, 15 eller  
20 kubikmeter i upp till två veckor. Läs  
mer på [danderyd.se/tradgardsavfall](http://danderyd.se/tradgardsavfall)



### VIKTIGT ATT VETA

Det finns många aktörer som  
erbjuder sig att hämta avfall.  
Genom att anlita kommunen för  
borttransport så följer ni lagstift-  
ningen på området och kan vara  
säkra på att avfallet tas omhand  
på ett miljöriktigt sätt.



# Övriga tilläggstjänster

## GÅNGAVSTÅNDSTILLÄGG

Kärl för mat- och restavfall kan hämtas utan extra kostnad 10 meter från där sopbilen stannar. Genom gångvägstillägg kan ni betala för att få restavfallskärl hämtade upp till 50 meter. Samma regler kommer att gälla kärnen för förpackningsinsamlingen. Matavfallskäret får stå på samma plats utan kostnad.

Det är avfallshämtaren som mäter dragvägen och godkänner kärlets uppställningsplats.

Läs mer på [danderyd.se/avfallsplats](https://danderyd.se/avfallsplats)

## KÄRLTVÄTT

Genom kommunen kan ni få enfackskärl tvättade. På så sätt minskar ni risken för ohyra eller att avfallspåsar fastnar i kärnen.

## LOCK-I-LOCK

Har ni besvär med att avfallskärlens lock öppnas åt "fel" håll? I så fall kan ni beställa ett så kallat lock-i-lock. Då går det att öppna kärnen från två håll. Finns endast för enfackskärl.

## LÅS TILL AVFALLSKÄRL

Finns det risk för att obehöriga slänger avfall i era avfallskärl? I så fall kan ni beställa lås till kärnen. Tyvärr kan lås inte beställas för tvådelade kärl.

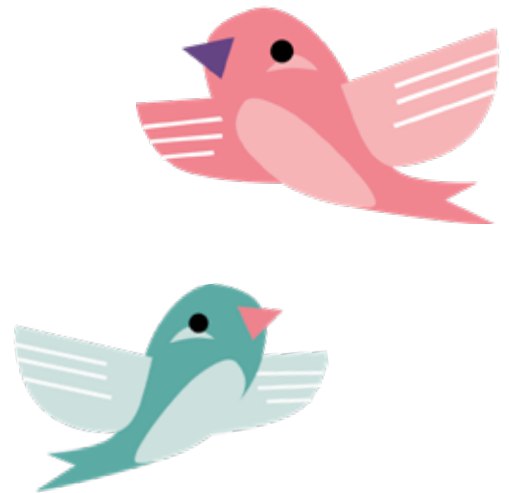



A woman with long brown hair, wearing a vibrant, multi-colored striped dress, is smiling as she places a brown paper bag into a brown recycling bin. The bin is open, and the bag is being held by her hands. The background shows a blurred outdoor setting with green foliage and a white fence. The text is overlaid on a teal circular graphic in the lower-left corner.

## TACK FÖR GOTT SAMARBETE!

Kom ihåg att det är fastighetsägaren som har ansvar för att det ska vara enkelt för avfallspersonalen att tömma kärlet. Det betyder att dragvägen från kärlet till sopbilen ska vara halkbekämpad och skottad på vintern. Kärlet ska enkelt kunna rullas ut till gatan. Se till att det inte är för tungt lastat. Kom också ihåg att klippa häckar och buskar. På så sätt kan vi köra i ert kvarter på ett säkert sätt!

# Vid frågor och för beställning

## KOMMUNENS KUNDTJÄNST FÖR AVFALL

Via kundtjänst kan du få svar på frågor och hjälp med att beställa avfallstjänster.

E-post: [avfall@danderyd.se](mailto:avfall@danderyd.se)

Telefon: se aktuellt nummer på [danderyd.se/kundtjanstavfall](https://danderyd.se/kundtjanstavfall)

## ENKELT MED E-TJÄNST

Du kan också beställa flera av kommunens tjänster för avfall via [danderyd.se/abonnemang](https://danderyd.se/abonnemang).

Här kan du även beräkna er avgift för avfallshämtningen beroende på storlek på avfallsbehållare, hämtningsintervall och restavfallsviker.

## PRENUMERERA PÅ SKRÄPPOSTEN

Kommunens digitala nyhetsbrev *Skräpposten* riktar sig till boende i kommunen. Här informerar vi om var den mobila återvinningscentralen stannar och delar dessutom den senaste informationen om återvinning, avfall och återbruk i kommunen. Nyhetsbrevet skickas i regel en gång per månad.

Läs tidigare utskick och registrera din e-postadress på [danderyd.se/mavc](https://danderyd.se/mavc)

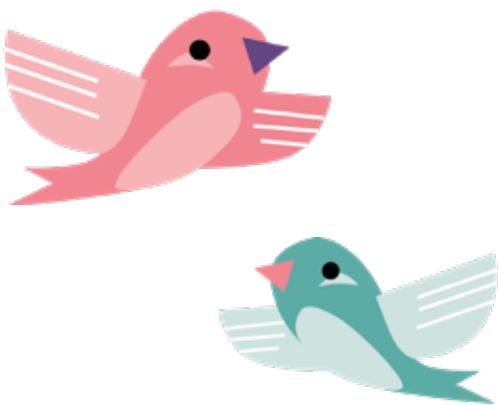

# En avfallsplan för framtiden

## DET SKA VARA LÄTT ATT GÖRA RÄTT

Det är namnet på kommunens avfallsplan. Det är ett styrdokument för avfallshanteringen som har tagits fram tillsammans med avfallsbolaget SÖRAB och åtta andra norrortskommuner. Avfallsplan 2021–2032 har ett tydligt fokus på cirkulär ekonomi och ligger i linje med FN:s hållbarhetsmål, generationsmålet och de nationella miljökvalitetsmålen.



## VILKA REGLER GÄLLER?

Vad gäller för hämtningsvägar och placering av kärl? Vilka krav ställs på fastighetsägare? Vad är entreprenörens uppdrag? I kommunens föreskrifter för avfallshandling finns bestämmelser för avfall samlat och definierat. Läs mer på [danderyd.se/avfallsforeskrifter](https://danderyd.se/avfallsforeskrifter)

Tack för att du bidrar till en bättre miljö i Danderyds kommun!

