

Guide
ALLT DU BEHÖVER
VETA OM AVFALL!

ENFAMILJSHUS

Avfallstjänster för dig i Danderyds kommun

Här presenterar vi tjänster för avfallshämtning för dig som bor i enfamiljshus i kommunen.

Kommunen har tagit fram ett brett tjänsteutbud för hämtning av olika avfallstyper. Efter det att avfallet samlats in tas det vidare till avfallsbolaget SÖRAB som ser till att det återbrukas eller återvinns på ett miljöriktigt sätt.

Mer information hittar du på danderyd.se/avfall

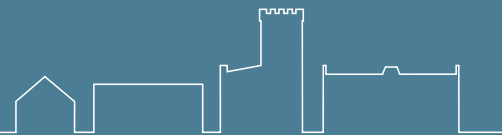

Vi hämtar ditt avfall!



Alla fastighetsägare måste ha ett abonnemang för avfallshämtning. Det innebär att mat- och restavfall hämtas från, eller i anslutning till, fastigheten. Detsamma gäller förpackningsavfall från och med hösten 2026.

Olika regler gäller för olika typer av avfall. Mat- och restavfall till exempel ska alltid hämtas vid fastigheten eller från en särskild plats som kommunen hänvisar till. Annat avfall, som till exempel fallfrukt, kan du välja att antingen mot en kostnad få hämtat av kommunen eller att du själv tar det till återvinningscentralen.

Hösten 2026 kommer kärl ställas ut och insamlingen av förpackningsavfall att starta. Det innebär att alla hushåll kommer få sina förpackningar hämtade hemma. På så sätt blir det enklare att sortera!

Läs mer på danderyd.se/narsortera

VAD ÄR RESTAVFALL?

Restavfall är det som blir kvar när allt annat som kan gå till materialåtervinning har sorterats ut så som till exempel matavfall, förpackningar, elavfall och farligt avfall. Idag slängs mycket i den vanliga soppåsen som istället hade kunnat användas till nya produkter eller gå till produktion av biogas och biogödsel.





Två sätt att minska kostnaden för hämtningen

Avfallstaxan är uppbyggd så att du betalar en fast avgift och en viktavgift för ditt restavfall. Den fasta avgiften baseras på hur ofta du vill ha avfallshämtning och hur stort restavfallskärl du har. Den vanligaste storleken är 190 liters kärl. Det du betalar baseras därför på:

(Kärlets storlek + antal hämtningar) + avfallsvikt = din avfallskostnad

SÅ MINSKAR DU KOSTNADEN

1 Dra ned på hämtningarna

Med färre hämtningar så får du en lägre avgift för avfallshämtningen. Du kan välja mellan 6, 13, 26, 39 eller 52 hämtningar per år. Vid hämtning av restavfall 6 eller 13 gånger per år så hämtas matavfallet varannan vecka.

2 Sortera mera!

Genom att sortera duktigt blir det inte mycket kvar i den vanliga soppåsen. Lättare vikter i det grå restavfallskärl är bättre både för din plånbok och för miljön. Allt som hamnar i restavfallskärl betalar du en viktavgift för. Det som däremot hamnar i det bruna matavfallskärl eller övriga avfallskärl är det inget viktavgift för.

För tips på hur olika saker ska sorteras, ta hjälp av sorteringsguiden på sorab.se/sorteringsguiden



BERÄKNA DINA KOSTNADER

På danderyd.se/abonnemang kan du beräkna din avfallskostnad och laborera med olika alternativ.

VAD GÄLLER FÖR HEMKOMPOST?

Läs mer på danderyd.se/hemkompost

Tilläggstjänster – extra service i vardagen

Gör din vardag enklare med någon av våra tilläggstjänster.

Tilläggstjänster är frivilliga tjänster som du kan beställa vid behov mot en kostnad i gällande avfallstaxa.

DET FINNS TRE SORTERS TJÄNSTER:

Abonnemangstjänster, budade tjänster (enstaka hämtningar) och **övriga tjänster**. Särskilda regler gäller för Tranholmen och Stora Skraggen. Avfallet hämtas på anvisad eller överenskommen plats på fastlandet. Tjänsterna kräver personlig överlämning mellan avfallslämnaren och avfallshämtaren.

ABONNEMANGS-TJÄNSTER

- Fallfrukt
- Returpapper
- Trädgårdsavfall

BUDADE TJÄNSTER

- Bygg- och rivningsavfall
- Elavfall
- Fallfrukt
- Farligt avfall
- Grovavfall
- Trädgårdsavfall

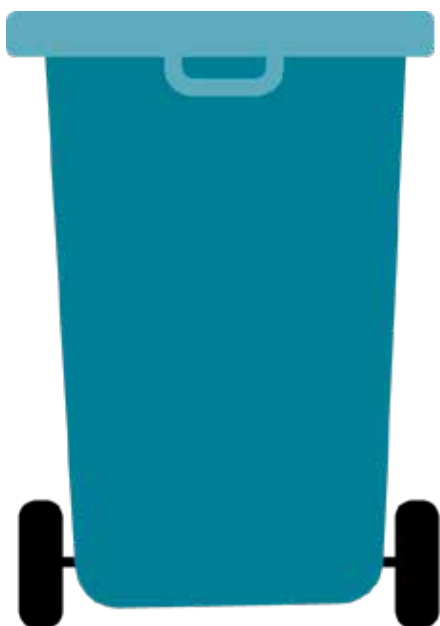

KOM IHÅG!

Du kan även kostnadsfritt lämna bland annat grovavfall, farligt avfall och trädgårdsavfall till vanlig eller mobil återvinningscentral.



VAD HÄNDER MED MATAVFALLET?

Matavfallet blir till biogas som till exempel bussar och bilar kan köras på. Det blir också biogödsel, en fin växtnäring till åkrar och odlingar. Ett riktigt smart kretslopp helt enkelt! Men kom ihåg att det allra bästa är när matrester hamnar i magen istället för i matavfallspåsen.

Priser hittar du i
vår prislista eller på
[danderyd.se/
avfallstaxa](http://danderyd.se/avfallstaxa)

Detta kan vi hämta

BYGG- OCH RIVNINGSAVFALL

(Budad tjänst)

Material från bygg- och rivningsarbeten ska sorteras i plast, trä, metall, glas, gips och mineraler (betong, tegel, klinker, keramik samt sten).

Så funkar det:

Genom kommunen kan du få bygg- och rivningsavfall hämtat i storsäck eller container. Detta om du själv utfört egna rivnings- eller renoveringsarbeten.

Läs mer på danderyd.se/byggochriv

ELAVFALL

(Budad tjänst)

Elprylar innehåller flera ämnen som är skadliga för människor och för miljön om de hamnar i naturen. Därför är det viktigt att de hanteras på ett visst sätt.

Så funkar det:

Du kan buda hämtning av elavfall, till exempel ett trasigt kylskåp eller en diskmaskin, som hämtas vid tomtgräns i anslutning till tomtgång/infart eller annan överenskommen plats.

Bra att veta:

Småelektronik kan även lämnas till Returkassen eller till skåpet Samlaren som finns i kommunen. Alla butiker som säljer elektroniska produkter har dessutom en skyldighet att ta emot elavfall till viss del.

Läs mer på danderyd.se/elavfall

FALLFRUKT

(Abonnemangstjänst och budad tjänst)

Fallfrukt är frukt som fallit från fruktträd. Om den blir liggande på marken så ruttnar den snabbt.

Så funkar det:

I Danderyd kan du istället få frukten hämtad så att den kan göra nytta i tillverkningen av biogas och biogödsel. I abonnemanget ingår hämtning i fyra storsäckar under höstsäsongen. Hämtning sker efter beställning och utförs en gång per månad. Du kan välja att lämna en eller flera av dina fyra säckar vid ett och samma tillfälle.

Bra att veta:

Istället för abonnemang kan du beställa enskilda hämtningar genom budning. Läs mer på danderyd.se/fallfrukt



RETURKASSEN FÖR FARLIGT AVFALL

(Budad tjänst)

Målarfärg, nagellack, kemikalier och bekämpningsmedel innehåller ämnen som kan vara skadliga för människors hälsa och för miljön.

Så funkar det:

Genom tjänsten Returkassen kan du få ditt farliga avfall, inklusive småelektronik, hämtat vid dörren helt kostnadsfritt. Avfallet ska packas så att det får plats i två matkassar där kemikalier och elektronik hålls separerat i varsin kasse som sedan lämnas över till avfallshämtaren.

Läs mer och beställ hämtning på danderyd.se/returkassen

Kostnadsfri
tjänst!



VIKTIGT ATT VETA

Det finns många aktörer som erbjuder sig att hämta avfall. Genom att anlita kommunen för borttransport så följer du lagstiftningen på området och kan vara säker på att avfallet tas omhand på ett miljöriktigt sätt.



Visste du att kommunen också kan hämta slam och latrin. För mer information se danderyd.se/slamlatrin

GROVAVFALL

(Budad tjänst)

Grovavfall är avfall som normalt uppkommer i ett hushåll men som är för stort för att läggas i restavfallskärlet. Exempel på grovavfall är trasiga möbler och stekpannor.

Så funkar det:

Fyra gånger per år kan du få ditt grovavfall (maximalt 2 kubikmeter) hämtat utan kostnad. Beställer du fler gånger och/eller större volymer så tillkommer en avgift enligt gällande avfallstaxa. Det finns även möjlighet att, mot en avgift, tillfälligt hyra en container på 10, 15 eller 20 kubikmeter i upp till två veckor. Läs mer på danderyd.se/grovavfall

RETURPAPPER

(Abonnemangstjänst)

Till returpapper räknas bland annat skrivpapper, ritpapper, pocketböcker samt tidningar och broschyrer. Genom att sortera och lämna returpapper till återvinning kan du bidra till ett mer hållbart samhälle.

Så funkar det:

Hämtning sker i kärl (140 liter) för returpapper som du köper av kommunen. Du väljer om du vill ha hämtning 6 eller 13 gånger per år.

Bra att veta:

Returpapper kan även lämnas i behållare på kommunens återvinningsstationer. Du hittar dem på danderyd.se/atervinningsstation

Kostnadsfri tjänst
4 ggr per år!



TRÄDGÅRDSAVFALL

(Abonnemangstjänst och budad tjänst)

Löv, gräs och kvistar är exempel på trädgårdsavfall. I första hand rekommenderas kompostering på egen fastighet. Då kan den värdefulla kompostjorden användas i egna odlingskretslopp.

Så funkar det:

Du kan välja mellan abonnemang på 8 eller 17 hämtningar per säsong. Du får då ett 370-liters kärl där du kan lägga smått trädgårdsavfall som gräs och löv (ej fallfrukt, se separat tjänst för det).

Bra att veta:

Istället för abonnemang kan du beställa enskilda hämtningar genom budning. Trädgårdsavfallet samlar du då i komposterbara papperssäckar (utan inbyggd plast). Det finns även möjlighet att tillfälligt hyra en container på 10, 15 eller 20 kubikmeter i upp till två veckor. Läs mer på danderyd.se/tradgardsavfall

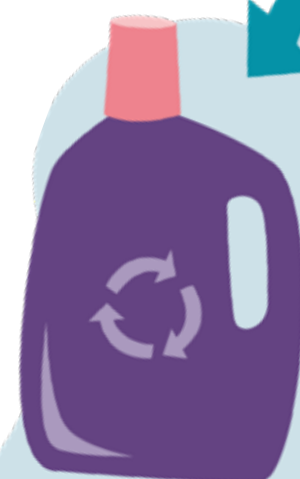

Övriga tilläggstjänster

GÅNGAVSTÅNDSTILLÄGG

Kärl för mat- och restavfall kan hämtas utan extra kostnad 10 meter från där sopbilen stannar. Genom gångavståndstillägg kan du även betala för att få ditt restavfallskärl hämtat upp till 50 meter. Samma regler kommer att gälla kärnen för förpackningsinsamlingen. Matavfallskärlet får stå på samma plats men det betalar du inget för. Det är avfallshämtaren som mäter dragvägen och godkänner kärlets uppställningsplats.

Läs mer på danderyd.se/avfallsplats

KÄRLTVÄTT

Genom kommunen kan du få ditt enfackskärl tvättat. På så sätt minskar du risken för ohyra eller att avfallspåsar fastnar i kärlet.

LOCK-I-LOCK

Har du besvär med att locken måste öppnas åt "fel" håll på dina enfackskärl? I så fall kan du beställa så kallade lock-i-lock. Då kan du öppna kärnen från två håll.

LÅS TILL AVFALLSKÄRL

Finns det risk för att obehöriga slänger avfall i ditt avfallskärl? I så fall kan du beställa lås på kärlet. Tyvärr kan lås inte beställas för tvådelade kärnl.

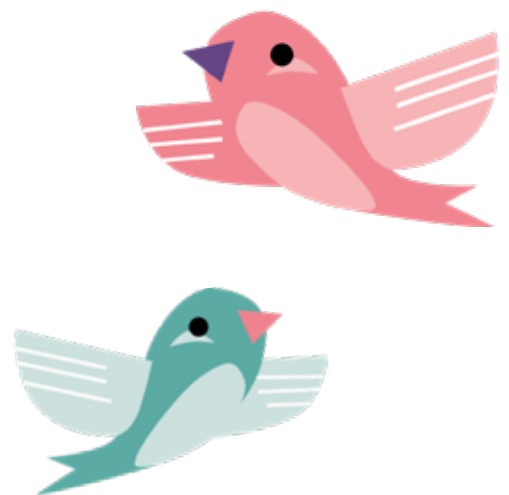

TACK FÖR GOTT SAMARBETE!

Kom ihåg att du som fastighetsinnehavare har ansvar för att det ska vara enkelt för avfallspersonalen att tömma ditt kärl. Det betyder att det ska vara halkbekämpat och skottat på vintern. Kärlet ska enkelt kunna rullas ut till gatan. Se till att det inte är för tungt lastat. Kom också ihåg att klippa häckar och buskar. På så sätt kan vi köra i ditt kvarter på ett säkert sätt!



Här kan du lämna övrigt avfall



LÄKEMEDEL OCH MEDICINER

Lämnas in på ditt närmaste apotek. Till apoteken lämnar du också kanylburkar och kan även få nya burkar kostnadsfritt.

KOSMETIKA

Danderyds kommun har ett samarbete med Åhléns i Mörby Centrum där du kostnadsfritt kan lämna in gammal kosmetika i förpackning eller uppmärkt.

ÅTERBRUK

Saker som någon annan kan få glädje av kan till exempel lämnas till vanlig och mobil återvinningscentral. Fler tips på platser vart du kan skänka prylar finns på danderyd.se/aterbruk

KLÄDER OCH ANDRA TEXTILIER

Textilier kan du lämna till SÖRABs återvinningscentraler. Mindre mängder kan även lämnas till den mobila återvinningscentralen.

Läs mer på danderyd.se/textilier

SPILLFETT FRÅN HUSHÅLL

Torka ur stekpannan med hushållspapper och släng i matavfallspåsen eller håll oljan i till exempel en PET-flaska och lämna till vanlig eller mobil återvinningscentral.

FÖRPACKNINGAR

Återvinningsstationerna kommer att finnas kvar även när förpackningar hämtas vid din fastighet. På återvinningsstationerna kommer du till exempel kunna lämna sådana förpackningar som är för stora för att få plats i ditt eget kärl. Du kan se var återvinningsstationerna finns på danderyd.se/atervinningsstation





Välkommen till återvinningscentralen!

MOBIL ÅTERVINNINGSCENTRAL

Den mobila återvinningscentralen är till för dig som har mindre mängder avfall att lämna till återvinning och inte kan ta dig till en vanlig återvinningscentral. Här kan du även lämna saker till återbruk. Den mobila återvinningscentralen besöker olika platser i kommunen enligt fastställt schema. Läs mer på danderyd.se/mavc

VANLIG ÅTERVINNINGSCENTRAL

På någon av SÖRABs återvinningscentraler kan du som privatperson lämna nästan allt avfall, förutom till exempel mat- och restavfall, mediciner och kanylburkar, utan extra kostnad. Det går även bra att lämna saker för återbruk. De närmaste återvinningscentralerna ligger i Vallentuna, Täby och på Lidingö. Läs mer på danderyd.se/avc

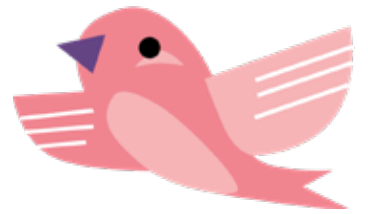

Vid frågor och för beställning

KOMMUNENS KUNDTJÄNST FÖR AVFALL

Via kundtjänst kan du få svar på frågor och hjälp med att beställa avfallstjänster.

E-post: avfall@danderyd.se

Telefon: se aktuellt telefonnummer på danderyd.se/kundtjanstavfall

ENKELT MED E-TJÄNST

Du kan också beställa flera av kommunens tjänster för avfall via danderyd.se/abonnemang. Här kan du även beräkna din avgift för avfallshämtning beroende på storlek på kärl, hämtningsintervall och restavfallsvikter.

PRENUMERERA PÅ SKRÄPPOSTEN

Kommunens digitala nyhetsbrev Skräpposten ger dig koll på var den mobila återvinningscentralen stannar och ger dig dessutom den senaste informationen om återbruk, återvinning och avfall i kommunen. Nyhetsbrevet skickas i regel en gång i månaden. Läs tidigare utskick och registrera din e-postadress på danderyd.se/skrapposten

EN AVFALLSPLAN FÖR FRAMTIDEN

Det ska vara lätt att göra rätt. Det är namnet på kommunens avfallsplan. Det är ett styrdokument för avfallshanteringen som har tagits fram tillsammans med åtta andra norrortskommuner. Avfallsplan 2021–2032 har ett tydligt fokus på cirkulär ekonomi och ligger i linje med FNs hållbarhetsmål, generationsmålet och de nationella miljökvalitetsmålen.



VILKA REGLER GÄLLER?

Vad gäller för hämtningsvägar och placering av kärl? Vilka krav ställs på fastighetsägare? Vad är entreprenörens uppdrag? I kommunens föreskrifter för avfallshantering finns bestämmelser för avfall samlade och definierade. Läs mer på danderyd.se/avfallsforeskrifter



Tack för att du bidrar till en bättre miljö i Danderyds kommun!